PlàuditeTeatre

# ECOFEMINISMO

CAMINO DE PAZ

"¡Despertemos, despertemos humanidad!
Ya no hay tiempo.
Nuestras conciencias serán sacudidas por el hecho de estar sólo contemplando la autodestrucción basada en la depredación capitalista, racista y patriarcal.

La Madre Tierra militarizada, cercada, envenenada, donde se violan sistemáticamente derechos elementales, nos exige actuar.

Construyamos entonces sociedades capaces de coexistir de manera justa, digna y por la vida.

Juntémonos y sigamos con esperanza defendiendo y cuidando la sangre de la Tierra y los espíritus."

Berta Cáceres, 2015

El movimiento ecofeminista del Sur Global es una **lucha social de las mujeres activistas contra la violencia institucional, colonial y feminicida**, con una concepción holística y respetuosa con la Naturaleza y sus habitantes.

Cada año, miles de activistas ecofeministas y defensoras de los derechos humanos son asesinadas por denunciar la corrupción, la extirpación de derechos, la injusticia y los asesinatos. Entramados corruptos quieren acallar sus voces, silenciar sus gritos pidiendo justicia.

# ECOFEMINISMO

## Camino de Paz

Espectáculo de teatro comunitario y social.
Creación colectiva.
**Sensibilización sobre ecofeminismo, migración y reparación.**
Coloquio post-función.

La voz de las mujeres activistas migradas del Sur Global, forzadas a abandonar sus países por defender los Derechos Humanos.

Resilientes que traen la experiencia trágica y violenta del Sur Global, invisibilizadas y explotadas en Europa.

Representan la voz de muchas mujeres sin voz.

FICHA ARTÍSTICA

# ECOFEMINISMO

## Camino de Paz

**Dirección escénica:** Tania Nezzar y Carla Gajardo
**Dirección artística:** Eugenia Delgado Mata
**Dramaturgia:** creación colectiva
**Intérpretes:** Estebana del Carmen Ortiz Villadiego, María Blanca García Colom, María Margarita González Chamba, Sithy Saem
**Comunicación, vídeo y fotografía:** Maribel Pozo Ruiz
**Coordinación**: Noemí de Aldecoa
**Idioma**: Castellano
**Duración**: 45 minutos + coloquio post-función (aprox. 20 min)
**Web del espectáculo:** https://plaudite.org/ecofeminisme

En la creación participan mujeres que por motivos de seguridad no pueden actuar en el espectáculo.

# ECOFEMINISMO

## Camino de Paz

FICHA TÉCNICA

El espectáculo es adaptable a diferentes espacios
y también se puede hacer en el exterior.

**Especificaciones para escenario:**
Necesitamos responsable técnico del teatro para apoyo en la iluminación y el sonido.
Iluminación general: un ambiente cálido y otro frío (separados).
**Sonido**: la música la llevamos en un pendrive.
Necesitamos el espacio 2h antes del espectáculo.
**Desmontaje**: 30 minutos

El caché del espectáculo a pactar con la compañía (exento de IVA según el artículo 20.3 de la ley 37/1992 de 28 de diciembre y resolución de la Agencia Tributaria de fecha 02/05/2001).
El recurso económico no es un obstáculo para su programación.

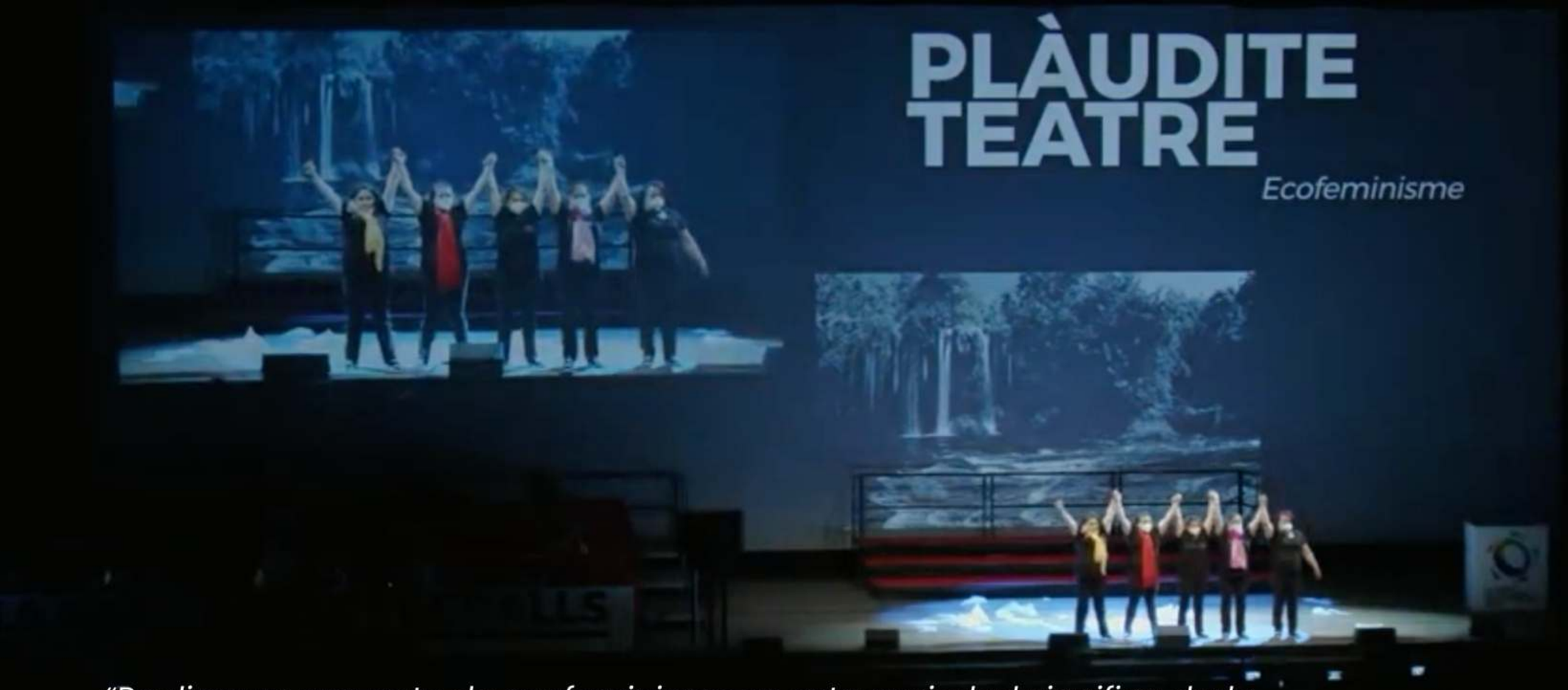


*“Realizar un proyecto de ecofeminismo en esta sociedad significa darle voz a la mujer migrada que sale de su país por motivos de activismo social y llega a Europa en unas condiciones que le convidan más a la pobreza que a la reparación.”*

**Eugenia Delgado Mata**
Directora de Plàudite Teatre

*"Las comunidades, en su búsqueda de verdad y sanación, han encontrado en el arte y la expresión simbólica un lugar de denuncia, acogida y dignificación"*

**Comisión de la Verdad**

Estrategia cultural y artística

*“En todo el mundo, son mayoritariamente mujeres organizadas quienes están plantando cara a los mayores retos.”*

**Yayo Herrero**

Ecofeminismos. La sostenibilidad de la Vida

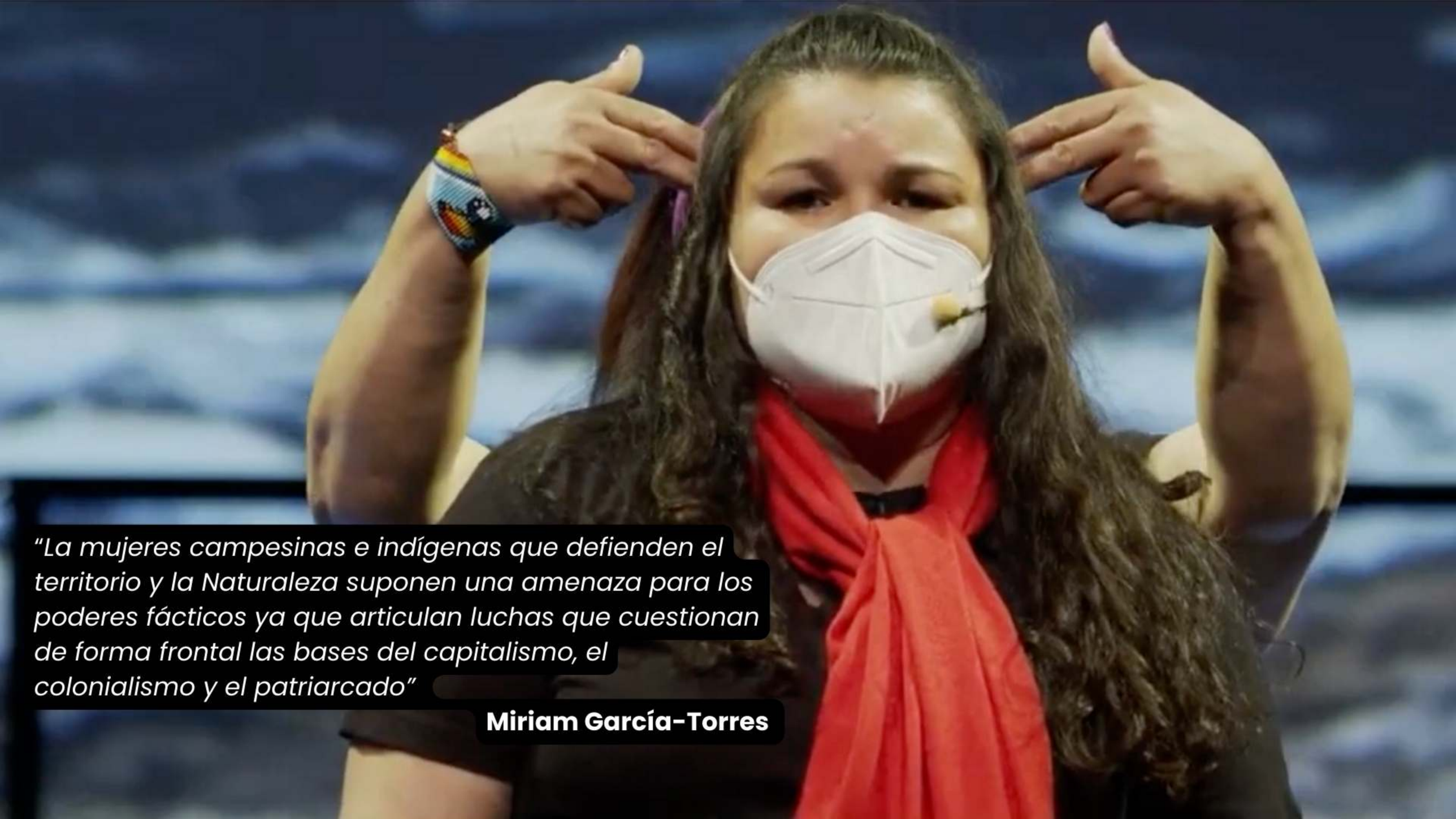

*“La mujeres campesinas e indígenas que defienden el territorio y la Naturaleza suponen una amenaza para los poderes fácticos ya que articulan luchas que cuestionan de forma frontal las bases del capitalismo, el colonialismo y el patriarcado”*

**Miriam García-Torres**

PlàuditeTeatre

Con el soporte de:

Generalitat de Catalunya
Departament d'Igualtat i Feminismes

Alianza:

unesco Cátedra
PREVENCIÓN DE VIOLENCIA CONTRA LA MUJER
Universidad Simón Bolívar

Con la colaboración de:

Ared Inclusió Dona Formació
ASSÍS Centre d'Acollida
Teatre Joventut

C O N T A C T O


Coordinación:
**Noemí de Aldecoa**
622 355 312
social@plaudite.org

Prensa:
**Maribel Pozo Ruiz**
657 460 936
comunicacio@plaudite.org